



REPORTE MENSUAL DE INFLACIÓN REGIONAL

Marzo de 2023



REPORTE MENSUAL DE INFLACIÓN REGIONAL

Marzo de 2023

Secretaría Ejecutiva del Consejo Monetario
Centroamericano

Elaborado: 19 de abril de 2023

- 1 Región: Inflación al mes de marzo de 2022 y 2023 y metas/proyecciones de inflación para 2023 y 2024
- 2 Expectativas de Inflación a 12 meses, inflación observada, subyacente y metas 2021-2023
- 3 Tasa de inflación interanual
- 4 Inflación interanual y aceleración
- 5 Inflación interanual al mes de marzo-2023 y metas 2023
- 6 Inflación acumulada 2021, 2022, 2023, por país
- 7 Inflación interanual a marzo 2023, por grupo
- 8 Contribución de los grupos a la inflación interanual, marzo 2023
- 9 Inflación por grupo a marzo de 2022 y 2023
- 10 Notas

Advertencia El Consejo Monetario Centroamericano y su Secretaría Ejecutiva autorizan la reproducción total, gráficos y cifras de esta publicación, siempre que se mencione la fuente. No obstante, no asumen responsabilidad legal alguna o de cualquier otra índole, por la manipulación, interpretación personal y uso de dicha información. **Derechos Reservados © 2023**



CONSEJO MONETARIO CENTROAMERICANO
 REPORTE DE
 INFLACIÓN

SECMCA

Región: Inflación al mes de marzo de 2022 y 2023 y metas/proyecciones de inflación para 2023 y 2024

1-Comparativo

2-IPC, ISI,
 Metas,
 Expectativas

3-Inflación

4-Aceleración

5-Metas

6-Acumulada

7-Por grupo

8-Contribución

9-Por grupo
 (cuadro)

Notas

	Acumulada		Interanual		Metas/Proyecciones	
	2022	2023	2022	2023	2023	2024
CARD	2.52	1.07	6.74	7.08	-	-
CAPARD	2.47	1.11	6.28	6.34	-	-
<i>Países con metas de inflación</i>						
Costa Rica	2.36	-0.92	5.79	4.42	3.0 ± 1.0	3.0 ± 1.0
Guatemala	1.89	1.40	4.17	8.71	4.0 ± 1.0	4.0 ± 1.0
República Dominicana	2.80	0.96	9.05	5.90	4.0 ± 1.0	4.0 ± 1.0
<i>Países sin metas de inflación</i>						
El Salvador	2.23	1.03	6.69	6.05	3.8 ± 0.3	n.d.
Honduras	2.52	1.83	6.96	9.05	6.5 ± 0.5	n.d.
Nicaragua	2.80	1.68	8.74	10.39	5.5 ± 0.5	n.d.
Panamá	1.89	1.16	3.18	1.35	-	n.d.

Notas generales:

1. La Región CARD incluye a los seis países miembros del Consejo Monetario Centroamericano: Costa Rica, El Salvador, Guatemala, Honduras, Nicaragua y República Dominicana.
2. La región CAPARD incluye a los seis países miembros del Consejo Monetario Centroamericano y Panamá.
3. Economía oficialmente dolarizada.

n.d.: No Disponible

Fuente: Bancos Centrales de la región y el Instituto de Estadística y Censo de Panamá.



REPORTE DE INFLACIÓN

SECMCA

Expectativas de Inflación a 12 meses, inflación observada, subyacente y metas 2021-2023

1-Comparativo

2-IPC, ISI, Metas, Expectativas

3-Inflación

4-Aceleración

5-Metas

6-Acumulada

7-Por grupo

8-Contribución

9-Por grupo (cuadro)

Notas

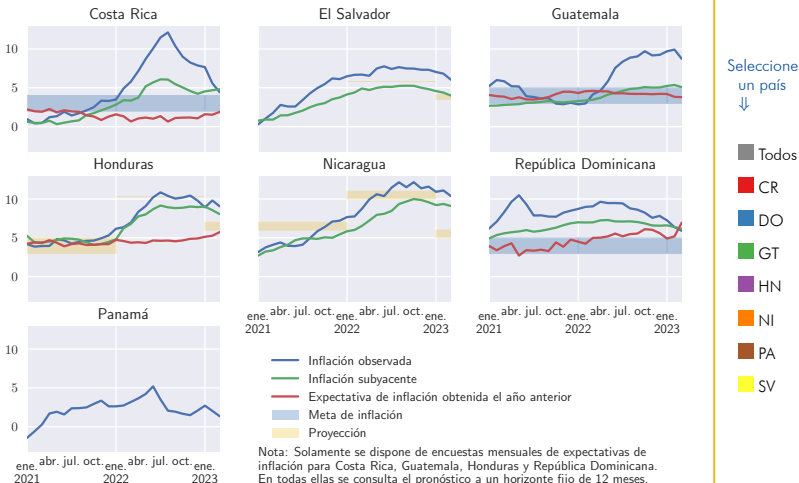



REPORTE DE INFLACIÓN

SECMCA

1-Comparativo

2-IPC, ISI, Metas, Expectativas

3-Inflación

4-Aceleración

5-Metas

6-Acumulada

7-Por grupo

8-Contribución

9-Por grupo (cuadro)

Notas

Tasa de inflación interanual

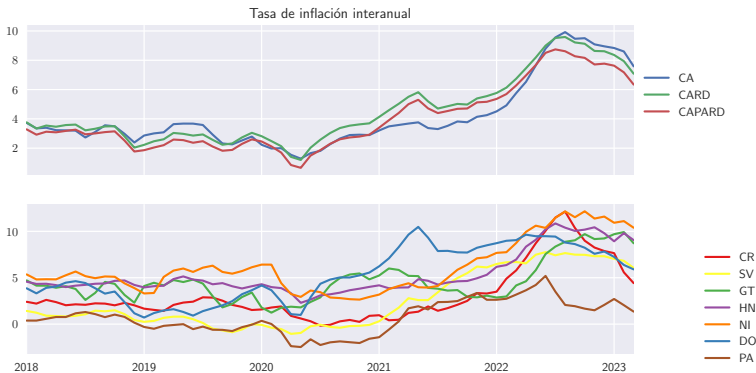

Notas:

1. La Región CARD incluye a los seis países miembros del Consejo Monetario Centroamericano: Costa Rica, El Salvador, Guatemala, Honduras, Nicaragua y República Dominicana.
2. La Región CAPARD incluye a los seis países miembros del Consejo Monetario Centroamericano y Panamá.

Fuente: Bancos Centrales de la región y el Instituto de Estadística y Censo de Panamá.



REPORTE DE INFLACIÓN

SECMCA

1-Comparativo

2-IPC, ISI, Metas, Expectativas

3-Inflación

4-Aceleración

5-Metas

6-Acumulada

7-Por grupo

8-Contribución

9-Por grupo (cuadro)

Notas

Inflación interanual y aceleración

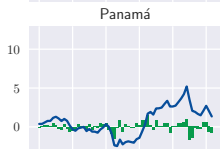
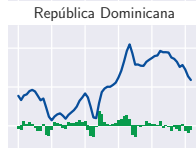

2018 2019 2020 2021 2022 2023

— Inflación observada
■ Aceleración

Fuente: Bancos Centrales de la región y el Instituto de Estadística y Censo de Panamá.

Seleccione un país
↓

- Todos
- CR
- DO
- GT
- HN
- NI
- PA
- SV
- CARD
- CAPARD



REPORTE DE INFLACIÓN

SECMCA

1-Comparativo

2-IPC, ISI,
Metas,
Expectativas

3-Inflación

4-Aceleración

5-Metas

6-Acumulada

7-Por grupo

8-Contribución

9-Por grupo
(cuadro)

Notas

Inflación interanual al mes de marzo-2023 y metas 2023

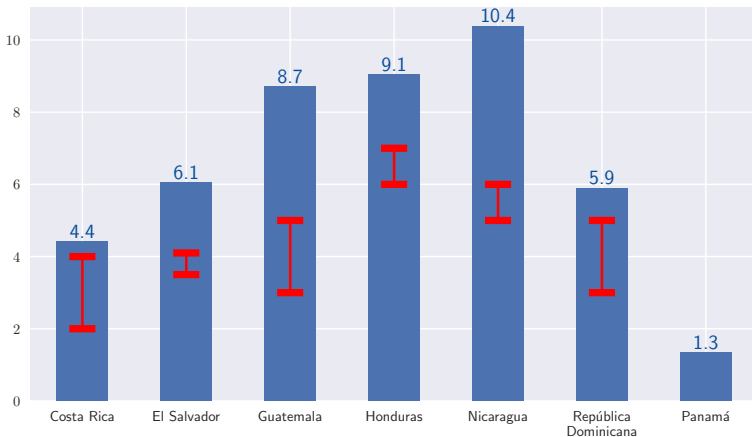

Notas:

1. Para Costa Rica, Guatemala y República Dominicana corresponde a metas de inflación; en el resto de países corresponde a proyecciones elaboradas por los bancos centrales.

Fuente: Bancos Centrales de la región y el Instituto de Estadística y Censo de Panamá.



REPORTE DE INFLACIÓN

SECMCA

Inflación acumulada 2021, 2022, 2023, por país

1-Comparativo

2-IPC, ISI, Metas, Expectativas

3-Inflación

4-Aceleración

5-Metas

6-Acumulada

7-Por grupo

8-Contribución

9-Por grupo (cuadro)

Notas

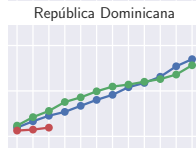
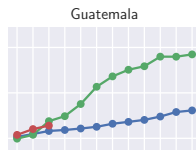
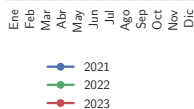
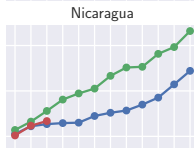
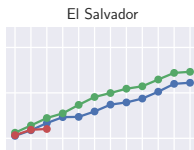
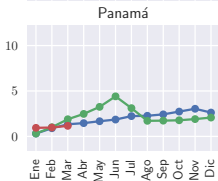
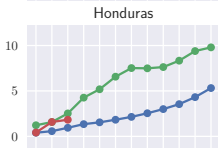
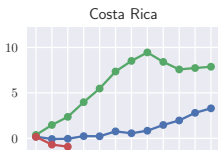

Seleccione un país
↓

■ Todos

■ CR

■ DO

■ GT

■ HN

■ NI

■ PA

■ SV

Fuente: Bancos Centrales de la región y el Instituto de Estadística y Censo de Panamá.



REPORTE DE
INFLACIÓN

SECMCA

1-Comparativo

2-IPC, ISI,
Metas,
Expectativas

3-Inflación

4-Aceleración

5-Metas

6-Acumulada

7-Por grupo

8-Contribución

9-Por grupo
(cuadro)

Notas

Inflación interanual a marzo 2023, por grupo

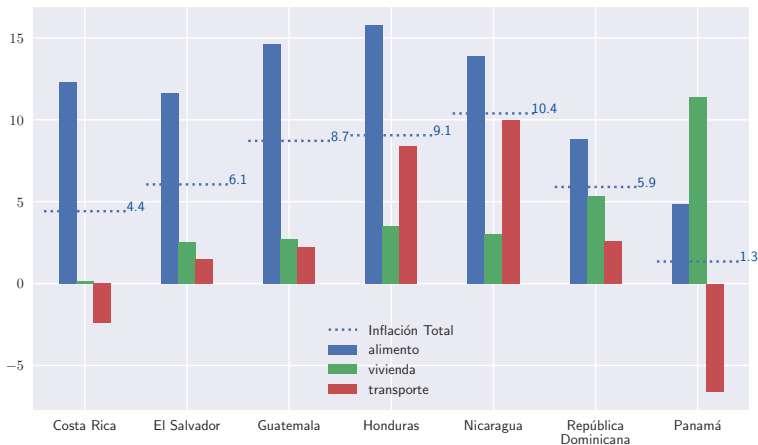

Notas generales:

1. Para todos los países el grupo "Alimentos" corresponde a Alimentos y bebidas no alcohólicas.
2. El grupo "Vivienda" corresponde a Alojamiento, agua, electricidad, gas y otros combustibles para El Salvador, Guatemala, Honduras, Nicaragua y Panamá; y a Vivienda para Costa Rica y República Dominicana.
3. La Región CARD incluye a los seis países miembros del Consejo Monetario Centroamericano: Costa Rica, El Salvador, Guatemala, Honduras, Nicaragua y República Dominicana.

Fuente: Bancos Centrales de la región y el Instituto de Estadística y Censo de Panamá.



Contribución de los grupos a la inflación interanual, marzo 2023

REPORTE DE INFLACIÓN

SECMCA

1-Comparativo

2-IPC, ISI, Metas, Expectativas

3-Inflación

4-Aceleración

5-Metas

6-Acumulada

7-Por grupo

8-Contribución

9-Por grupo (cuadro)

Notas

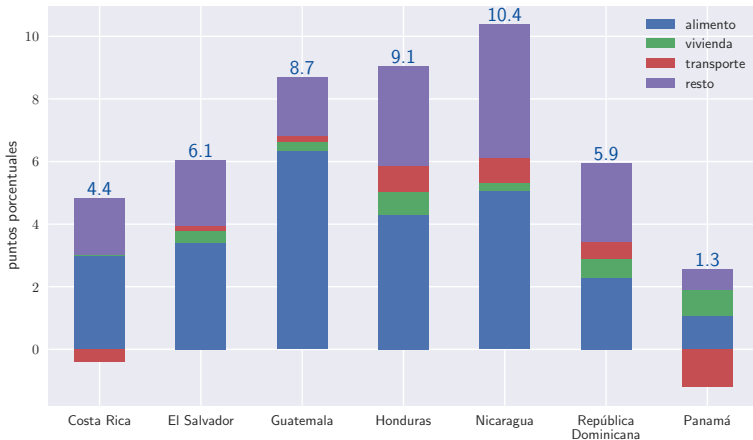

Notas generales:

1. Para todos los países el grupo "Alimentos" corresponde a Alimentos y bebidas no alcohólicas.
2. El grupo "Vivienda" corresponde a Alojamiento, agua, electricidad, gas y otros combustibles para El Salvador, Guatemala, Honduras, Nicaragua y Panamá; y a Vivienda para Costa Rica y República Dominicana.
3. La Región CARD incluye a los seis países miembros del Consejo Monetario Centroamericano: Costa Rica, El Salvador, Guatemala, Honduras, Nicaragua y República Dominicana.
4. La Región CAPARD incluye a los seis países miembros del Consejo Monetario Centroamericano y Panamá.

Fuente: Bancos Centrales de la región y el Instituto de Estadística y Censo de Panamá.



REPORTE DE
INFLACIÓN

SECMCA

Inflación por grupo a marzo de 2022 y 2023

Tasa de variación interanual

1-Comparativo

2-IPC, ISI,
Metas,
Expectativas

3-Inflación

4-Aceleración

5-Metas

6-Acumulada

7-Por grupo

8-Contribución

9-Por grupo
(cuadro)

Notas

COSTA RICA

Componente	2022-03	2023-03
Alimentos y bebidas no alcohólicas	9.55	12.29
Bebidas fuera del hogar y servicios de alojamiento	4.81	7.30
Bebidas alcohólicas y tabaco	5.59	6.77
Recreación, deporte y cultura	2.52	6.73
Bienes y servicios diversos	3.16	4.81
Muebles, artículos para la vivienda y servicio ...	5.49	4.45
Educación	1.06	3.47
Salud	3.31	2.85
Información y comunicación	-5.04	1.18
Alquiler y servicios de la vivienda	4.67	0.17
Prendas de vestir y calzado	-0.52	-0.34
Servicios financieros y seguros	1.65	-1.34
Transporte	13.53	-2.41
General	5.79	4.42

Selecione
un país
↓

CR

DO

GT

HN

NI

PA

SV

Fuente: Instituto Nacional de Estadística y Censos



REPORTE DE INFLACIÓN

SECMCA

1-Comparativo

2-IPC, ISI,
Metas,
Expectativas

3-Inflación

4-Aceleración

5-Metas

6-Acumulada

7-Por grupo

8-Contribución

9-Por grupo
(cuadro)

Notas

Glosario de términos

IPC:	Índice de Precios al Consumidor
ISI:	Índice Subyacente de Inflación. En algunos países se utiliza el Índice del Nucleo Inflacionario (INI)
EEl:	Encuesta de Expectativas de Inflación
CARD:	Grupo de países compuesto por los países centroamericanos y República Dominicana
CAPARD:	Grupo de países compuesto por los países centroamericanos, República Dominicana y Panamá
Variación Interanual	Variación porcentual del nivel del mes respecto al mismo mes del año anterior.
Variación acumulada	Variación porcentual del nivel del mes vigente respecto al mes de diciembre del año anterior.
Aceleración	Diferencia en valor absoluto entre la variación interanual de un mes respecto al mes anterior. Su interpretación se realiza en puntos porcentuales.
Metas de Inflación	Esquema donde el Banco Central hace explícita su meta de inflación puntual o rango, y los instrumentos de política monetaria se direccionan en la obtención de dicha meta.
Inflación Subyacente	El Índice subyacente de Inflación (ISI) se define como el componente del cambio total de precios común a todos los bienes y servicios, cuya persistencia se mantendría en el mediano y largo plazo. El ISI constituye una medida alternativa del IPC, al que se le han eliminado algunos de los bienes y servicios cuyos precios son, por lo general, los más volátiles. El algunos países se denomina índice del nucleo inflacionario.



REPORTE DE
INFLACIÓN

SECMCA

Periodo base de los Índices de los Precios al Consumidor

1-Comparativo

2-IPC, ISI,
Metas,
Expectativas

3-Inflación

4-Aceleración

5-Metas

6-Acumulada

7-Por grupo

8-Contribución

9-Por grupo
(cuadro)

Notas

Costa Rica	Diciembre 2020
El Salvador	Diciembre 2009
Guatemala	Diciembre 2010
Honduras	Diciembre 1999
Nicaragua	2006
República Dominicana	Octubre 2019 - Septiembre 2020
Panamá	2013



REPORTE DE
INFLACIÓN

SECMCA

1-Comparativo

2-IPC, ISI,
Metas,
Expectativas

3-Inflación

4-Aceleración

5-Metas

6-Acumulada

7-Por grupo

8-Contribución

9-Por grupo
(cuadro)

Notas

Índice Subyacente de Inflación

Costa Rica

En Costa Rica corresponde al índice de exclusión fija por volatilidad (IEV), base diciembre 2020. Su cálculo excluye 159 productos, aquellos con mayor volatilidad de precios para el período comprendido entre julio de 2006 y abril de 2021. La canasta del ISI está conformada por 130 productos que representan el 41.9% de la canasta del IPC.

El Salvador

En El Salvador el cálculo del Índice Subyacente de inflación utiliza una canasta variable de bienes, la cual excluye el 20% de los bienes y servicios con mayor volatilidad de precios en cada mes.

Guatemala

En Guatemala, corresponde a un promedio ponderado de ocho metodologías de inflación subyacente tanto de exclusión fija como variable.

Honduras

En Honduras el indicador de inflación subyacente excluye un total de 37 bienes y servicios, entre alimentos perecederos no industrializados (excepto carnes), tarifas de energía y combustible.

Nicaragua

En Nicaragua para el cálculo del ISI se extraen los artículos del IPC que hayan reflejado una alta volatilidad (mayor a una desviación estándar) en el período comprendido entre enero 2006 y diciembre 2009. Como resultado, se excluyeron 73 artículos, que ponderan 34% del IPC.

República Dominicana

En República Dominicana el Índice Subyacente de inflación, excluye algunos bienes agropecuarios de alta volatilidad, bebidas alcohólicas, tabaco, combustibles, servicios administrados y de transporte, que representan el 30.19%. En noviembre de 2020 se realizó un cambio de la base del IPC pasando de diciembre de 2010 a una base anual que va de octubre de 2019 a septiembre de 2020. La serie histórica se empalmó mediante el coeficiente de enlace=1.32848182223636.

FIN DEL REPORTE